

Violine I

Gloria, in excelsis Deo!

Weihnachtslied aus Frankreich

Arr.: Greta Hovi-Pietilä
& David Andruss

3 §

8

13

19 D.S.

Weihnachten 2015
Ein kleines Weihnachtsgeschenk für alle ISTEEX-Mitglieder
International Suzuki Teachers EXchange
Gegründet im Jahre 2013 auf Initiative der Deutschen Suzuki Gesellschaft e.V.

Violine II

Gloria, in excelsis Deo!

Weihnachtslied aus Frankreich

Arr.: Greta Hovi-Pietilä
& David Andruss

3

9

14

19

D.S.

Weihnachten 2015
Ein kleines Weihnachtsgeschenk für alle ISTEEX-Mitglieder
International Suzuki Teachers EXchange
Gegründet im Jahre 2013 auf Initiative der Deutschen Suzuki Gesellschaft e.V.

Cello

Gloria, in excelsis Deo!

Weihnachtslied aus Frankreich

Arr.: Greta Hovi-Pietilä
& David Andruss

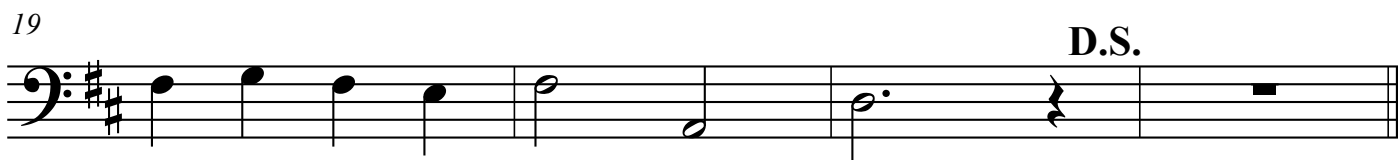
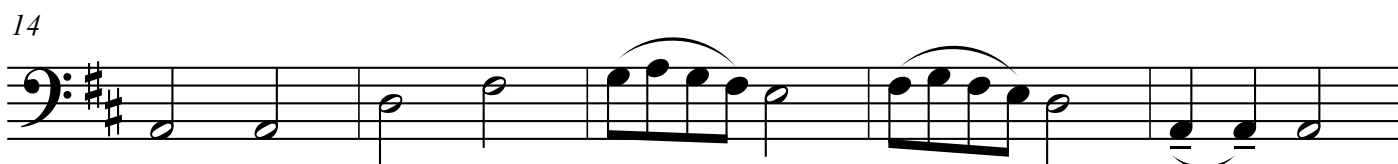
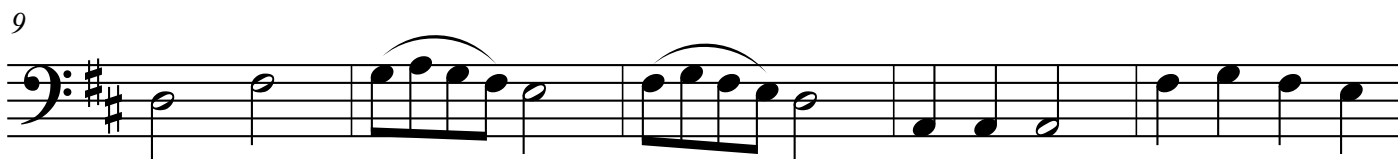

Weihnachten 2015
Ein kleines Weihnachtsgeschenk für alle ISTEEX-Mitglieder
International Suzuki Teachers EXchange
Gegründet im Jahre 2013 auf Initiative der Deutschen Suzuki Gesellschaft e.V.

Gloria, in excelsis Deo!

Weihnachtslied aus Frankreich

Arr.: Greta Hovi-Pietilä
& David Andruss

The musical score is arranged for Piano, Violin I, Violin II, and Cello. The key signature is D major (two sharps) and the time signature is 4/4. The score begins with a piano introduction marked with a 'P' and a repeat sign. The piano part features a melody in the right hand and a bass line in the left hand. The violin and cello parts enter with a melody. The guitar part is shown with chord diagrams and a melody line. The chords are: D, G, D, D, A, D, D, Bm, Em, A.

Weihnachten 2015

Ein kleines Weihnachtsgeschenk für alle ISTEK-Mitglieder
International Suzuki Teachers EXchange

Gegründet im Jahre 2013 auf Initiative der Deutschen Suzuki Gesellschaft e.V.

11

D G A D A Bm7 Em7 D/A A D Bm Em A

17

D.S.

D.S.

D.S.

D.S.

D G A D A Bm7 Em7 D/A A

Weihnachten 2015
Ein kleines Weihnachtsgeschenk für alle ISTEK-Mitglieder
International Suzuki Teachers EXchange
Gegründet im Jahre 2013 auf Initiative der Deutschen Suzuki Gesellschaft e.V.